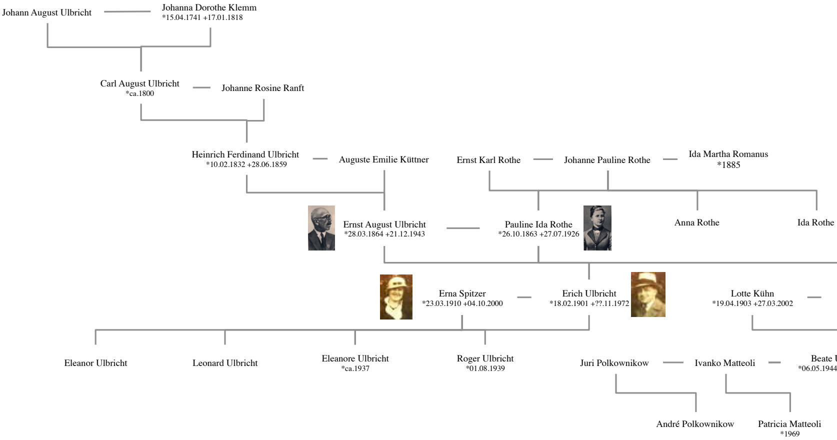
Johann August Ulbricht
Johanna Dorothe Klemm
*15.04.1741 +17.01.1818
Carl August Ulbricht
*ca.1800
Johanne Rosine Ranft
Heinrich Ferdinand Ulbricht
*10.02.1832 +28.06.1859
Auguste Emilie Küttner
Ernst Karl Rothe
Johanne Pauline Rothe
Ida Martha Romanus
*1885
Ernst August Ulbricht
*28.03.1864 +21.12.1943
Pauline Ida Rothe
*26.10.1863 +27.07.1926
Anna Rothe
Ida Rothe
Erna Spitzer
*23.03.1910 +04.10.2000
Erich Ulbricht
*18.02.1901 +??.11.1972
Lotte Kühn
*19.04.1903 +27.03.2002
Eleanor Ulbricht
Leonard Ulbricht
Eleanore Ulbricht
*ca.1937
Roger Ulbricht
*01.08.1939
Juri Polkownikow
Ivanko Matteoli
Beate U
*06.05.1944
André Polkownikow
Patricia Matteoli
*1969

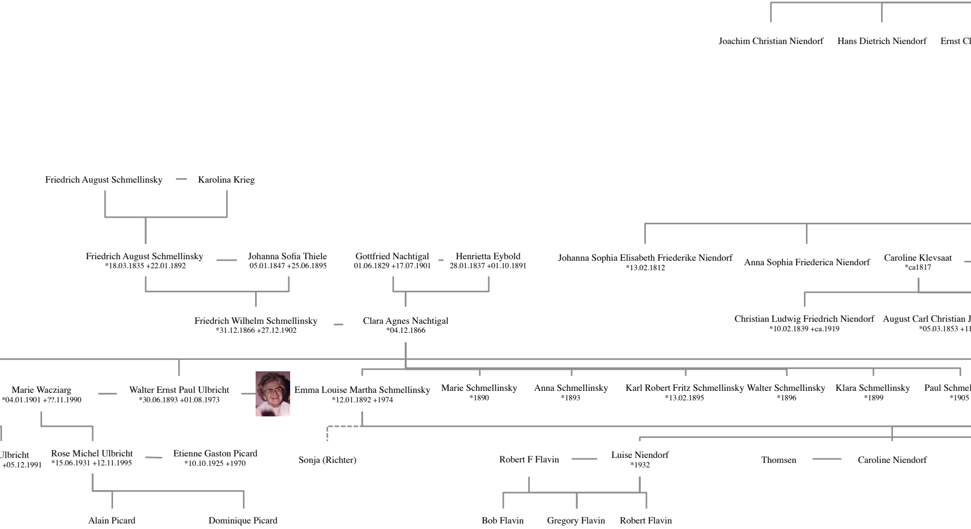
Joachim Christian Niendorf
Hans Dietrich Niendorf
Ernst Cl
Friedrich August Schmellinsky
Karolina Krieg
Friedrich August Schmellinsky
*18.03.1835 +22.01.1892
Johanna Sofia Thiele
05.01.1847 +25.06.1895
Gottfried Nachtigal
01.06.1829 +17.07.1901
Henrietta Eybold
28.01.1837 +01.10.1891
Johanna Sophia Elisabeth Friederike Niendorf
*13.02.1812
Anna Sophia Friederica Niendorf
Caroline Klevsaat
*ca1817
Friedrich Wilhelm Schmellinsky
*31.12.1866 +27.12.1902
Clara Agnes Nachtigal
*04.12.1866
Christian Ludwig Friedrich Niendorf
*10.02.1839 +ca.1919
August Carl Christian J
*05.03.1853 +11
Marie Wacziarg
*04.01.1901 +??.11.1990
Walter Ernst Paul Ulbricht
*30.06.1893 +01.08.1973
Emma Louise Martha Schmellinsky
*12.01.1892 +1974
Marie Schmellinsky
*1890
Anna Schmellinsky
*1893
Karl Robert Fritz Schmellinsky
*13.02.1895
Walter Schmellinsky
*1896
Klara Schmellinsky
*1899
Paul Schmel
*1905
Ulbricht
+05.12.1991
Rose Michel Ulbricht
*15.06.1931 +12.11.1995
Etienne Gaston Picard
*10.10.1925 +1970
Sonja (Richter)
Robert F Flavin
Luise Niendorf
*1932
Thomsen
Caroline Niendorf
Alain Picard
Dominique Picard
Bob Flavin
Gregory Flavin
Robert Flavin

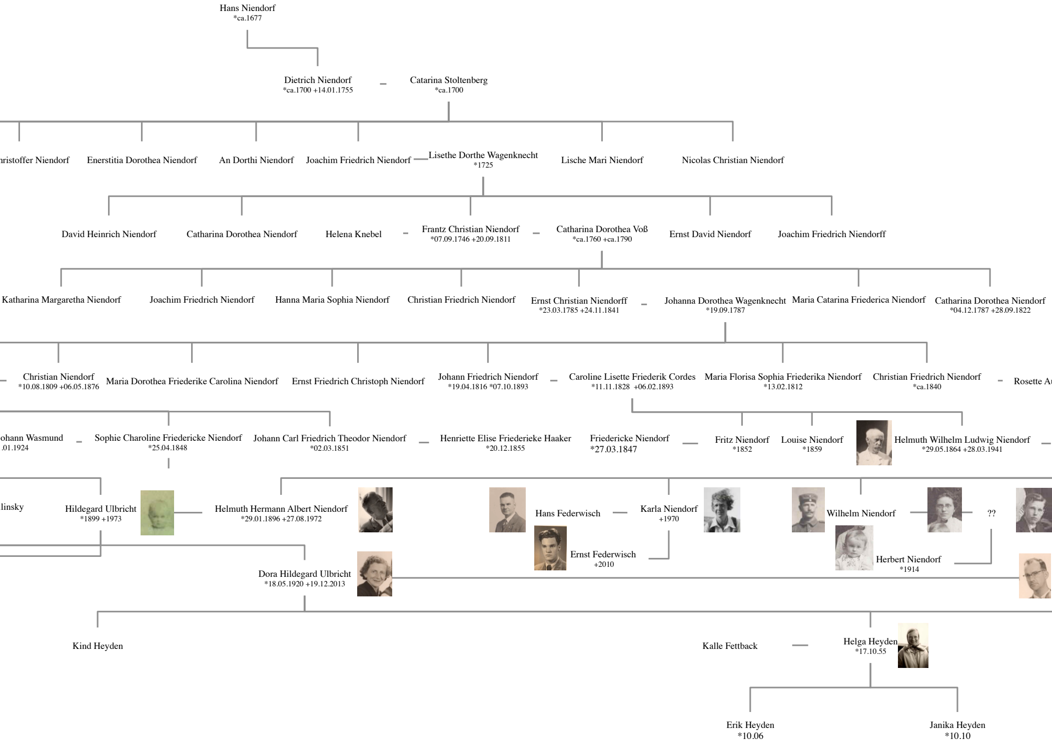
Hans Niendorf
*ca.1677
Dietrich Niendorf
*ca.1700 +14.01.1755
Catarina Stoltenberg
*ca.1700
ristoffer Niendorf
Enerstitia Dorothea Niendorf
An Dorthi Niendorf
Joachim Friedrich Niendorf
Lisethe Dorthe Wagenknecht
*1725
Lische Mari Niendorf
Nicolas Christian Niendorf
David Heinrich Niendorf
Catharina Dorothea Niendorf
Helena Knebel
Frantz Christian Niendorf
*07.09.1746 +20.09.1811
Catharina Dorothea Voß
*ca.1760 +ca.1790
Ernst David Niendorf
Joachim Friedrich Niendorff
Katharina Margaretha Niendorf
Joachim Friedrich Niendorf
Hanna Maria Sophia Niendorf
Christian Friedrich Niendorf
Ernst Christian Niendorff
*23.03.1785 +24.11.1841
Johanna Dorothea Wagenknecht
*19.09.1787
Maria Catarina Friederica Niendorf
Catharina Dorothea Niendorf
*04.12.1787 +28.09.1822
Christian Niendorf
*10.08.1809 +06.05.1876
Maria Dorothea Friederike Carolina Niendorf
Ernst Friedrich Christoph Niendorf
Johann Friedrich Niendorf
*19.04.1816 *07.10.1893
Caroline Lisette Friederik Cordes
*11.11.1828 +06.02.1893
Maria Florisa Sophia Friederika Niendorf
*13.02.1812
Christian Friedrich Niendorf
*ca.1840
Rosette Au
ohann Wasmund
.01.1924
Sophie Charoline Friedericke Niendorf
*25.04.1848
Johann Carl Friedrich Theodor Niendorf
*02.03.1851
Henriette Elise Friederieke Haaker
*20.12.1855
Friedericke Niendorf
*27.03.1847
Fritz Niendorf
*1852
Louise Niendorf
*1859
Helmuth Wilhelm Ludwig Niendorf
*29.05.1864 +28.03.1941
linsky
Hildegard Ulbricht
*1899 +1973
Helmuth Hermann Albert Niendorf
*29.01.1896 +27.08.1972
Hans Federwisch
Karla Niendorf
+1970
Ernst Federwisch
+2010
Wilhelm Niendorf
??
Herbert Niendorf
*1914
Dora Hildegard Ulbricht
*18.05.1920 +19.12.2013
Kind Heyden
Kalle Fettback
Helga Heyden
*17.10.55
Erik Heyden
*10.06
Janika Heyden
*10.10

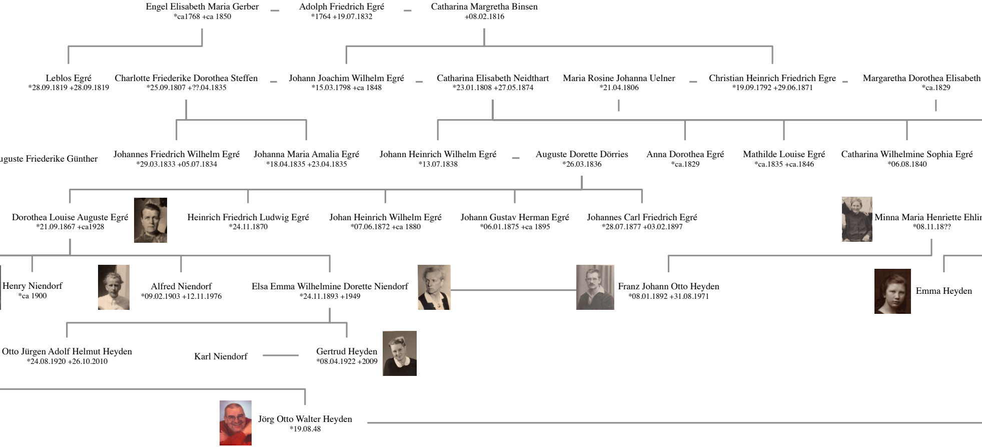

Engel Elisabeth Maria Gerber
*ca1768 +ca 1850

Adolph Friedrich Egré
*1764 +19.07.1832

Catharina Margretha Binsen
+08.02.1816

Leblos Egré
*28.09.1819 +28.09.1819

Charlotte Friederike Dorothea Steffen
*25.09.1807 +??.04.1835

Johann Joachim Wilhelm Egré
*15.03.1798 +ca 1848

Catharina Elisabeth Neidthart
*23.01.1808 +27.05.1874

Maria Rosine Johanna Uelner
*21.04.1806

Christian Heinrich Friedrich Egre
*19.09.1792 +29.06.1871

Margaretha Dorothea Elisabeth
*ca.1829

uguste Friederike Günther

Johannes Friedrich Wilhelm Egré
*29.03.1833 +05.07.1834

Johanna Maria Amalia Egré
*18.04.1835 +23.04.1835

Johann Heinrich Wilhelm Egré
*13.07.1838

Auguste Dorette Dörries
*26.03.1836

Anna Dorothea Egré
*ca.1829

Mathilde Louise Egré
*ca.1835 +ca.1846

Catharina Wilhelmine Sophia Egré
*06.08.1840

Dorothea Louise Auguste Egré
*21.09.1867 +ca1928

Heinrich Friedrich Ludwig Egré
*24.11.1870

Johan Heinrich Wilhelm Egré
*07.06.1872 +ca 1880

Johann Gustav Herman Egré
*06.01.1875 +ca 1895

Johannes Carl Friedrich Egré
*28.07.1877 +03.02.1897

Minna Maria Henriette Ehlin
*08.11.18??

Henry Niendorf
*ca 1900

Alfred Niendorf
*09.02.1903 +12.11.1976

Elsa Emma Wilhelmine Dorette Niendorf
*24.11.1893 +1949

Franz Johann Otto Heyden
*08.01.1892 +31.08.1971

Emma Heyden

Otto Jürgen Adolf Helmut Heyden
*24.08.1920 +26.10.2010

Karl Niendorf

Gertrud Heyden
*08.04.1922 +2009

Jörg Otto Walter Heyden
*19.08.48

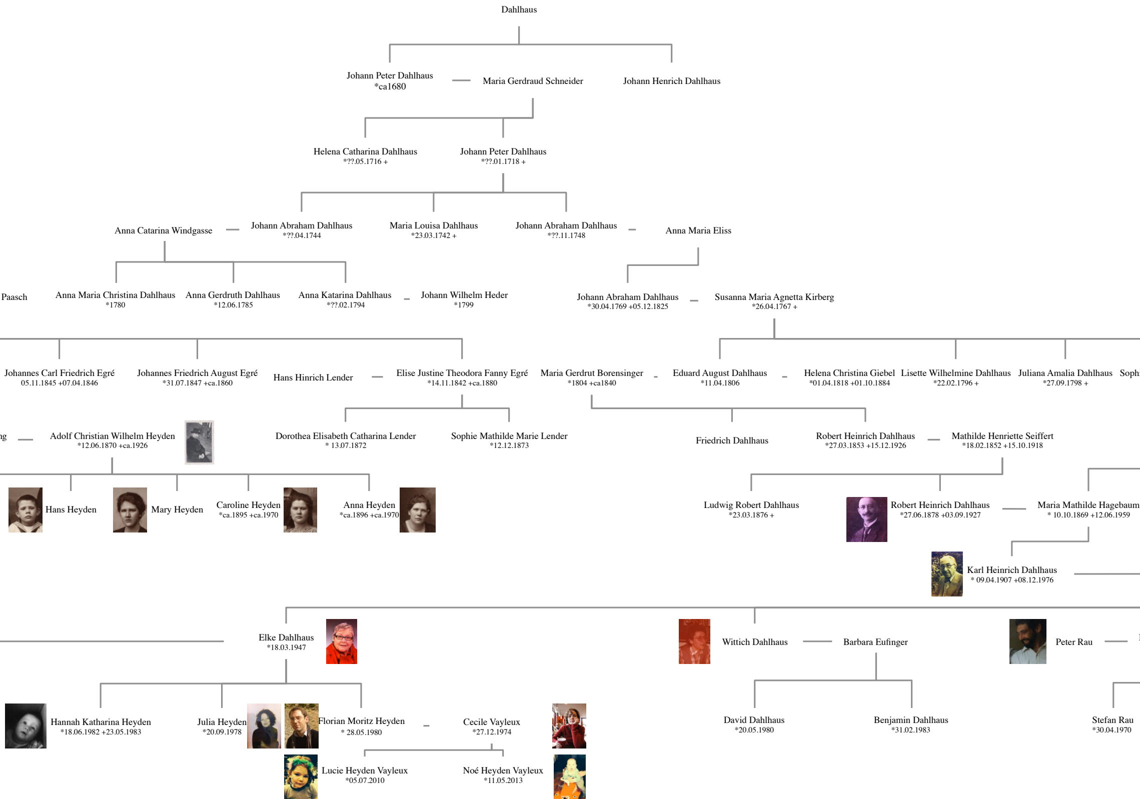

Dahlhaus

Johann Peter Dahlhaus
*ca1680
Maria Gerdraud Schneider
Johann Henrich Dahlhaus

Helena Catharina Dahlhaus
*??.05.1716 +
Johann Peter Dahlhaus
*??.01.1718 +

Anna Catarina Windgasse
Johann Abraham Dahlhaus
*??.04.1744
Maria Louisa Dahlhaus
*23.03.1742 +
Johann Abraham Dahlhaus
*??.11.1748
Anna Maria Eliss

Paasch
Anna Maria Christina Dahlhaus
*1780
Anna Gerdruth Dahlhaus
*12.06.1785
Anna Katarina Dahlhaus
*??.02.1794
Johann Wilhelm Heder
*1799
Johann Abraham Dahlhaus
*30.04.1769 +05.12.1825
Susanna Maria Agnetta Kirberg
*26.04.1767 +

Johannes Carl Friedrich Egré
05.11.1845 +07.04.1846
Johannes Friedrich August Egré
*31.07.1847 +ca.1860
Hans Hinrich Lender
Elise Justine Theodora Fanny Egré
*14.11.1842 +ca.1880
Maria Gerdrut Borensinger
*1804 +ca1840
Eduard August Dahlhaus
*11.04.1806
Helena Christina Giebel
*01.04.1818 +01.10.1884
Lisette Wilhelmine Dahlhaus
*22.02.1796 +
Juliana Amalia Dahlhaus
*27.09.1798 +
Sophi

ng
Adolf Christian Wilhelm Heyden
*12.06.1870 +ca.1926
Dorothea Elisabeth Catharina Lender
* 13.07.1872
Sophie Mathilde Marie Lender
*12.12.1873
Friedrich Dahlhaus
Robert Heinrich Dahlhaus
*27.03.1853 +15.12.1926
Mathilde Henriette Seiffert
*18.02.1852 +15.10.1918

Hans Heyden
Mary Heyden
Caroline Heyden
*ca.1895 +ca.1970
Anna Heyden
*ca.1896 +ca.1970
Ludwig Robert Dahlhaus
*23.03.1876 +
Robert Heinrich Dahlhaus
*27.06.1878 +03.09.1927
Maria Mathilde Hagebaum
* 10.10.1869 +12.06.1959

Karl Heinrich Dahlhaus
* 09.04.1907 +08.12.1976

Elke Dahlhaus
*18.03.1947
Wittich Dahlhaus
Barbara Eufinger
Peter Rau

Hannah Katharina Heyden
*18.06.1982 +23.05.1983
Julia Heyden
*20.09.1978
Florian Moritz Heyden
* 28.05.1980
Cecile Vayleux
*27.12.1974
David Dahlhaus
*20.05.1980
Benjamin Dahlhaus
*31.02.1983
Stefan Rau
*30.04.1970

Lucie Heyden Vayleux
*05.07.2010
Noé Heyden Vayleux
*11.05.2013

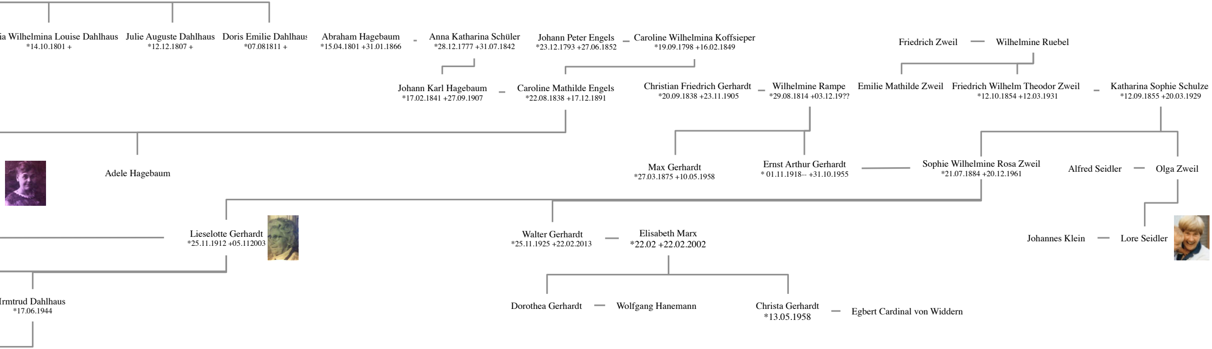
ia Wilhelmina Louise Dahlhaus
*14.10.1801 +
Julie Auguste Dahlhaus
*12.12.1807 +
Doris Emilie Dahlhaus
*07.081811 +
Abraham Hagebaum
*15.04.1801 +31.01.1866
Anna Katharina Schüler
*28.12.1777 +31.07.1842
Johann Peter Engels
*23.12.1793 +27.06.1852
Caroline Wilhelmina Koffsieper
*19.09.1798 +16.02.1849
Friedrich Zweil
Wilhelmine Ruebel
Johann Karl Hagebaum
*17.02.1841 +27.09.1907
Caroline Mathilde Engels
*22.08.1838 +17.12.1891
Christian Friedrich Gerhardt
*20.09.1838 +23.11.1905
Wilhelmine Rampe
*29.08.1814 +03.12.19??
Emilie Mathilde Zweil
Friedrich Wilhelm Theodor Zweil
*12.10.1854 +12.03.1931
Katharina Sophie Schulze
*12.09.1855 +20.03.1929
Adele Hagebaum
Max Gerhardt
*27.03.1875 +10.05.1958
Ernst Arthur Gerhardt
* 01.11.1918-- +31.10.1955
Sophie Wilhelmine Rosa Zweil
*21.07.1884 +20.12.1961
Alfred Seidler
Olga Zweil
Lieselotte Gerhardt
*25.11.1912 +05.112003
Walter Gerhardt
*25.11.1925 +22.02.2013
Elisabeth Marx
*22.02 +22.02.2002
Johannes Klein
Lore Seidler
Irmtrud Dahlhaus
*17.06.1944
Dorothea Gerhardt
Wolfgang Hanemann
Christa Gerhardt
*13.05.1958
Egbert Cardinal von Widdern